

Coupe BB

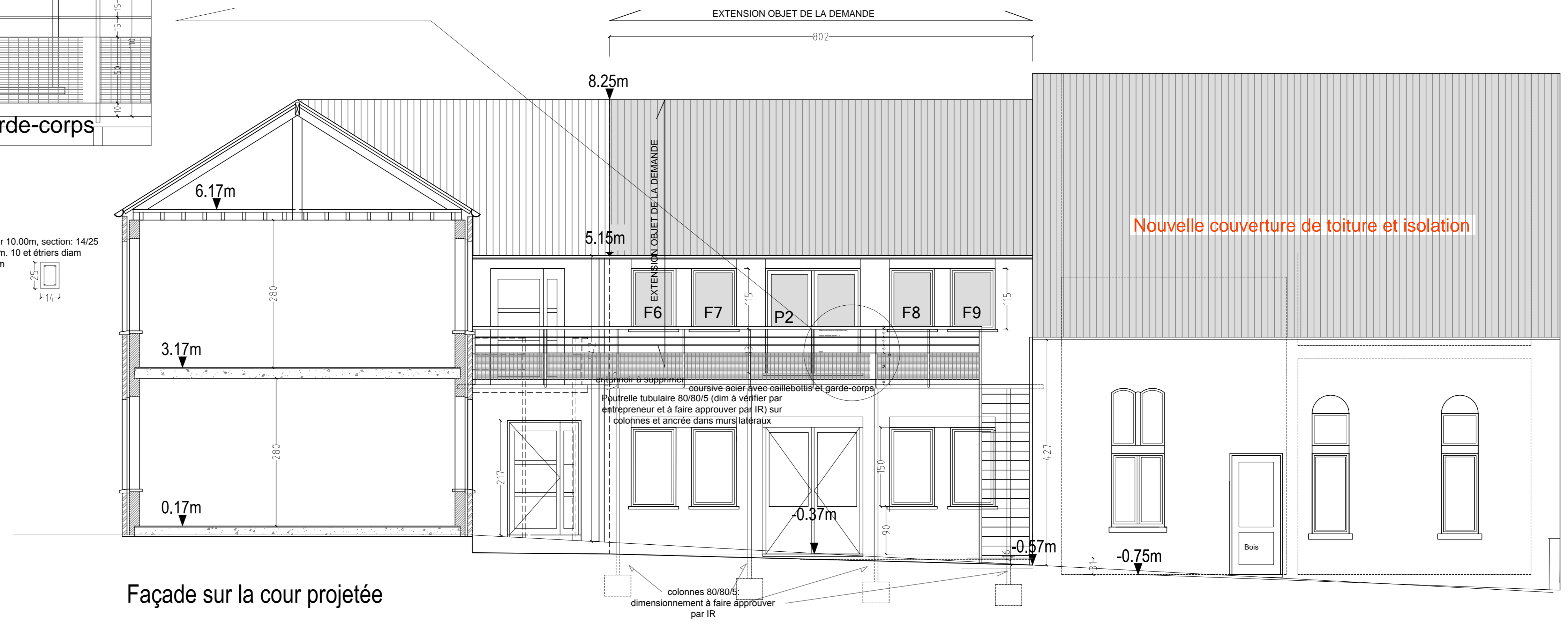

Façade sur la cour projetée

MATERIAUX DE FACADES ET  
 Parement: brique terre cuite à  
 au rez du B  
 Chassis pvc blanc, double vitre  
 Toiture: tuiles terre cuite rouge  
 Gouttières et descentes e.p.: z  
 Seuils de portes et fenêtres: pi  
 Cimentage blanc sur EPS pour  
 pignon

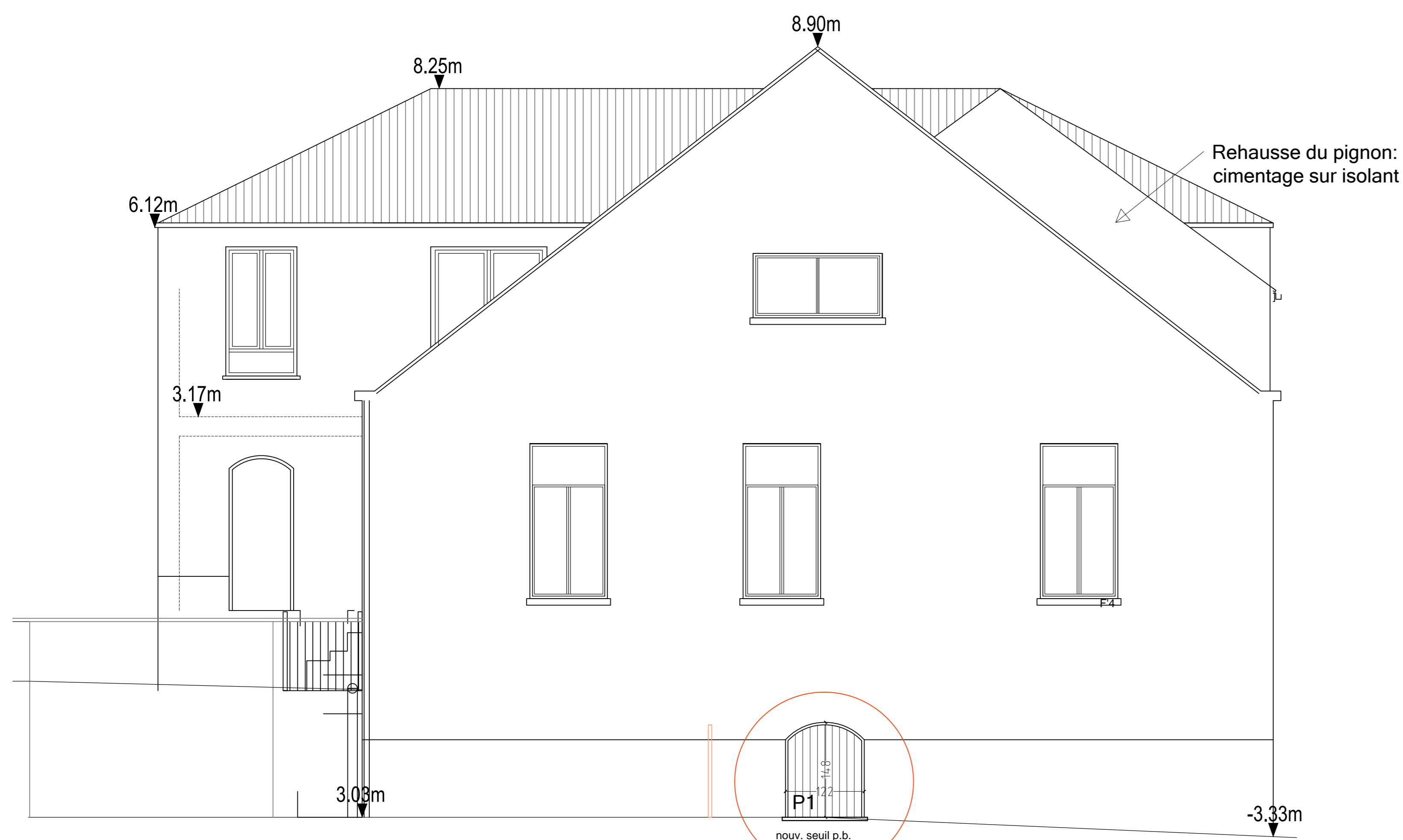

Façade arrière inchangée sauf porte cave et rehausse pignon B

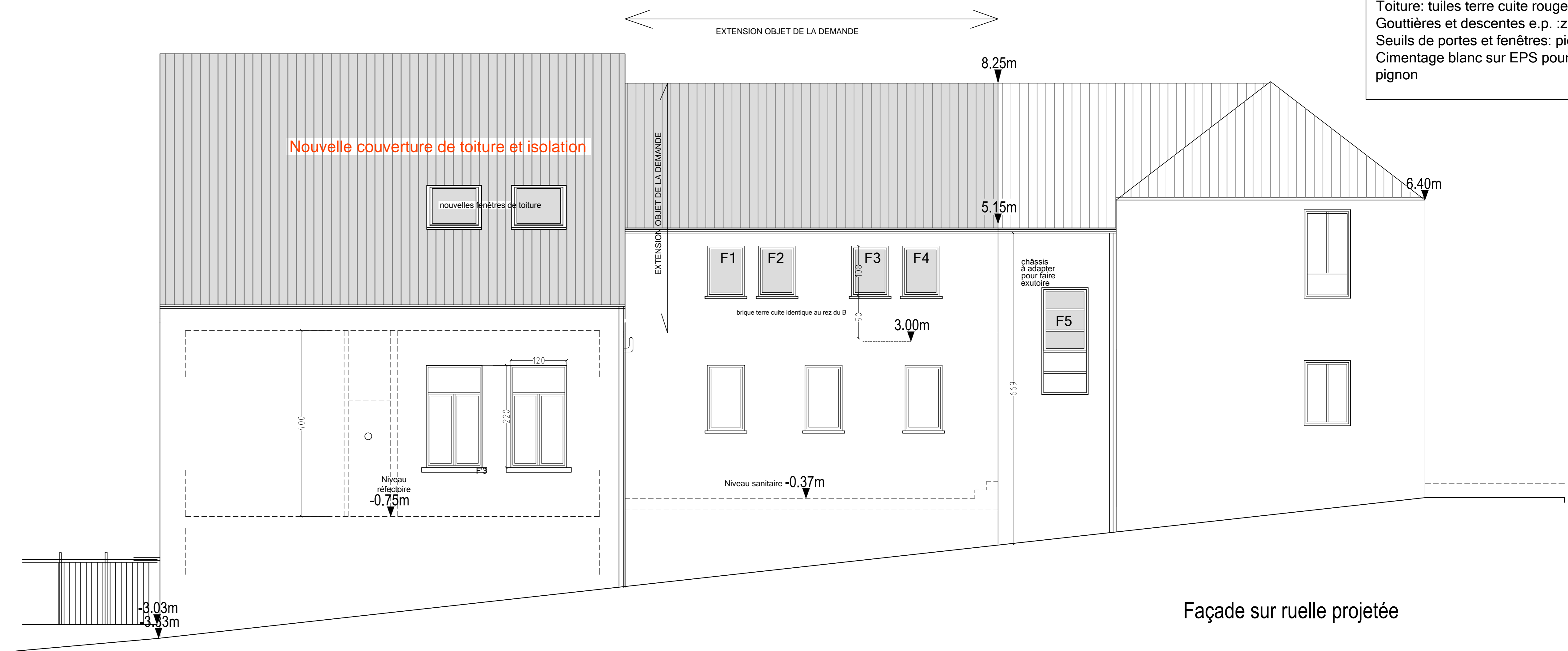

Façade sur ruelle projetée

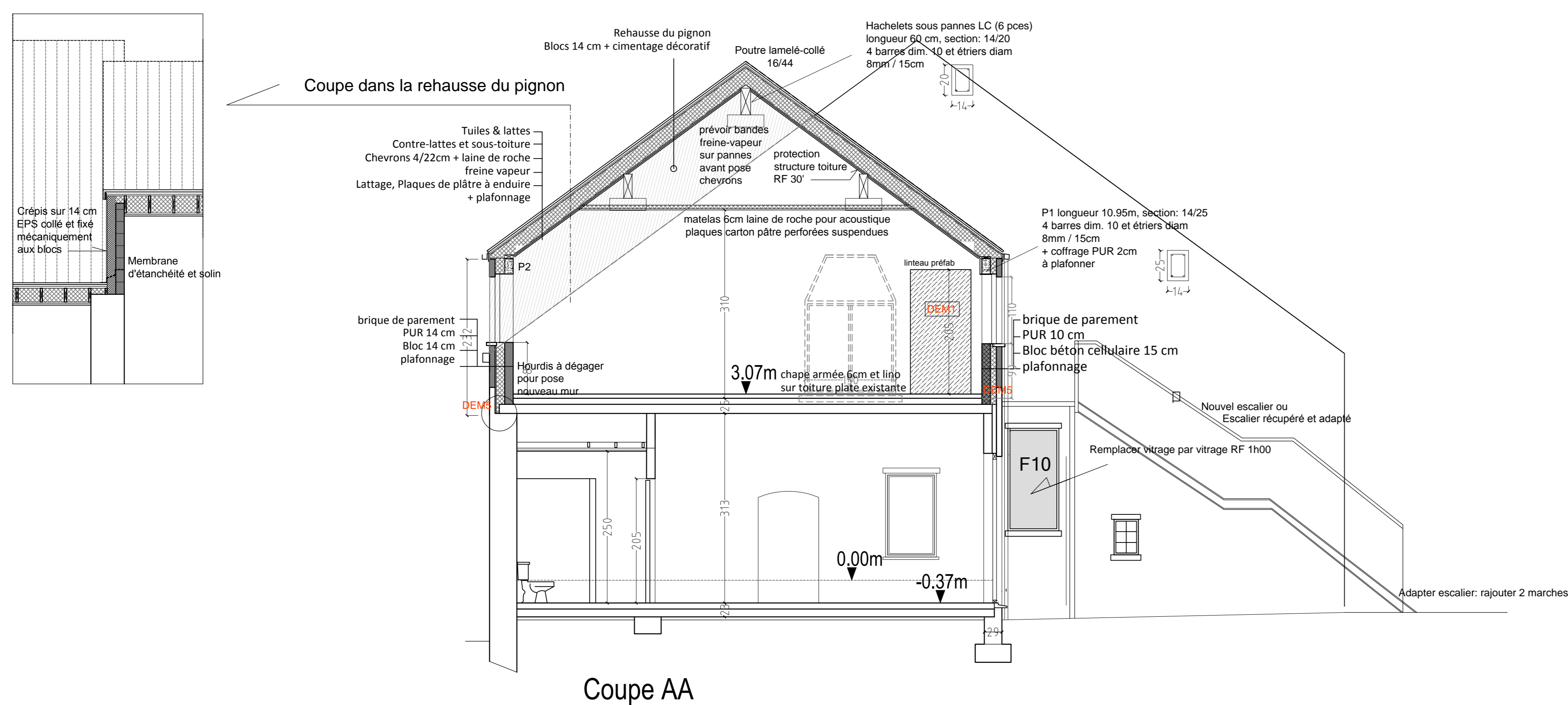

Coupe AA

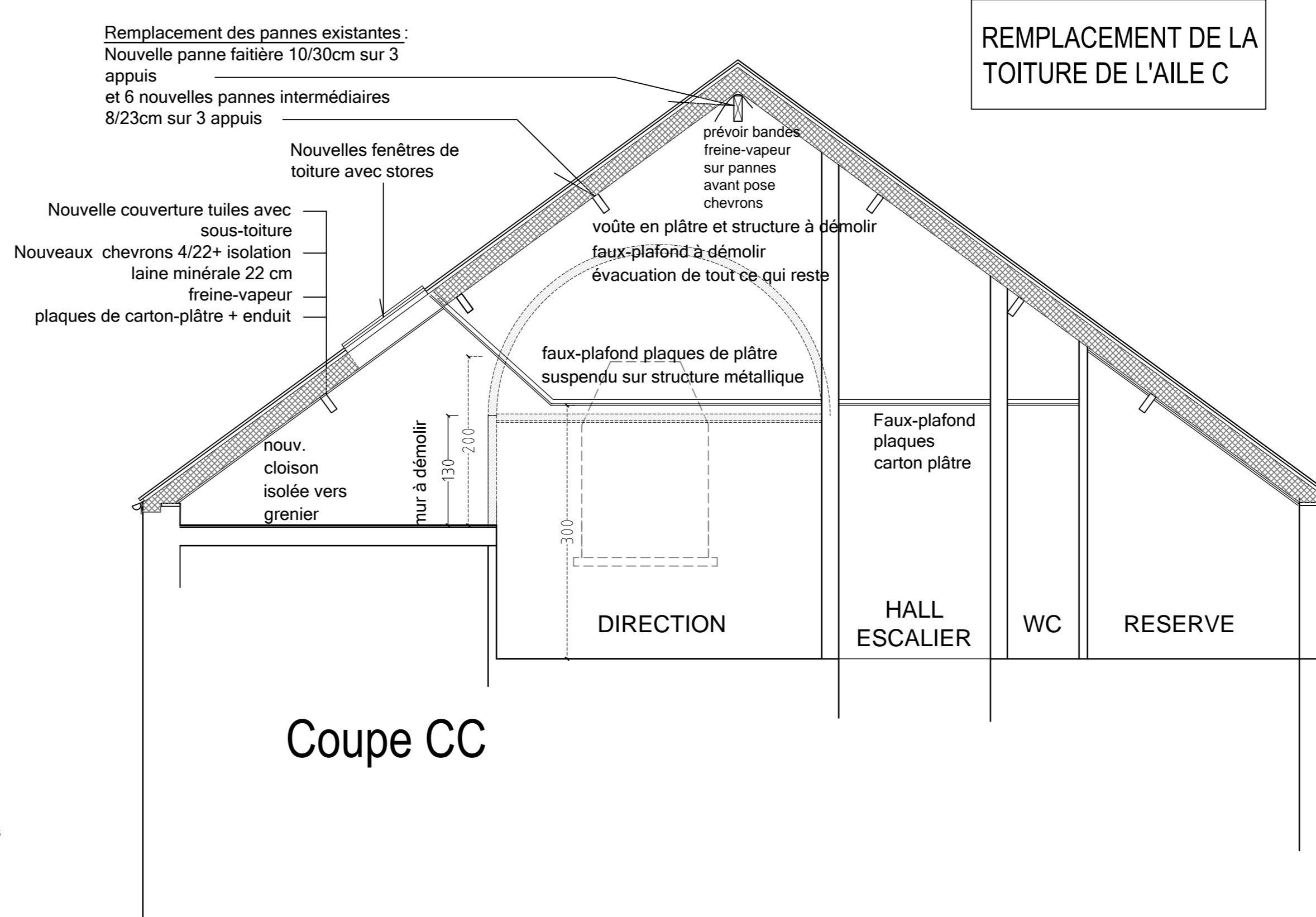

Coupe CC

REGION WALLONE Commune de Grez-Doiceau		
EXTENSION - RENOVATION D'UN BATIMENT SCOLAIRE Ecole Sainte-Elisabeth Rue des Moulins 14, 1390 Grez-Doiceau (Archennes) ADJUDICATION		
Objet du marché: Extension de l'aile B (étage), réfection de la toiture de l'aile C et mise en conformité incendie		
Maître de l'ouvrage: Pouvoir Organisateur de l'Ecole Sainte-Elisabeth Rue des moulins, 14, 1390 Archennes Tel: 010.84.56.90		
SITUATION PROJETEE - FACADES ET COUPE		
Date: 30.11.2017	Echelle: 1/50	PLAN ADJ 2/3
index	Date	Modification