

Coupe BB

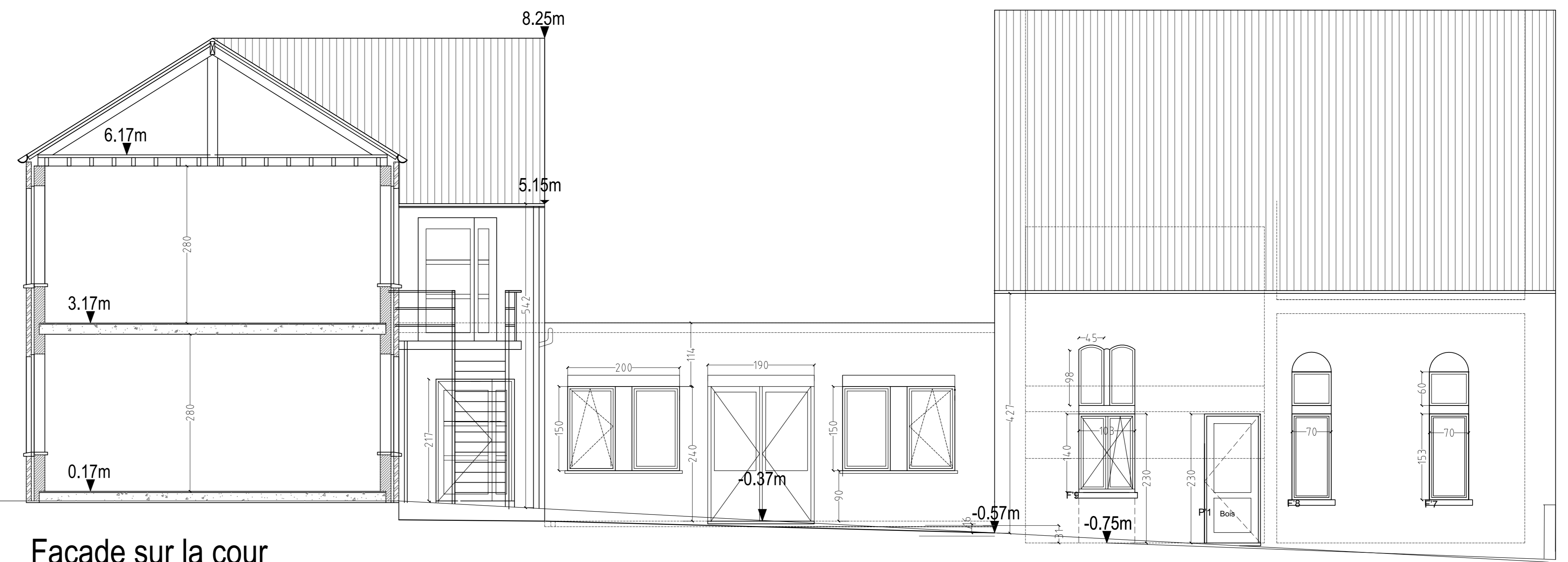

Façade sur la cour



Façade arrière

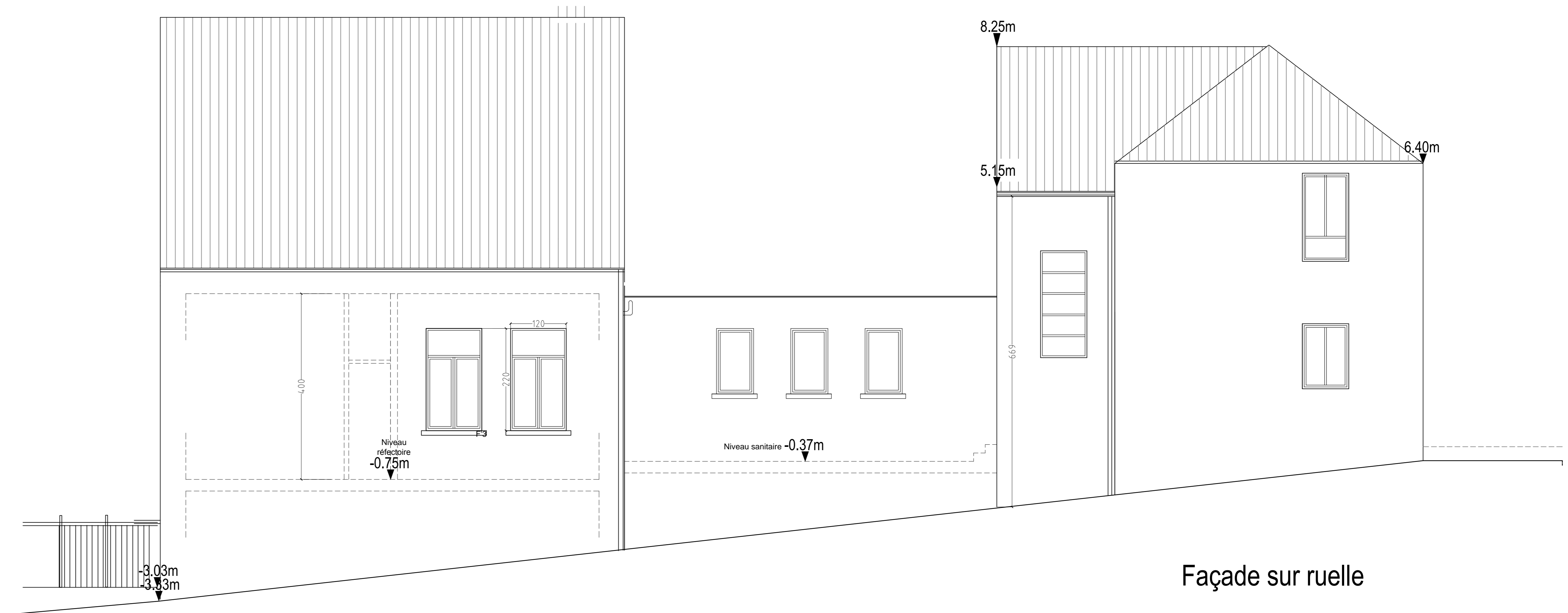

Façade sur ruelle

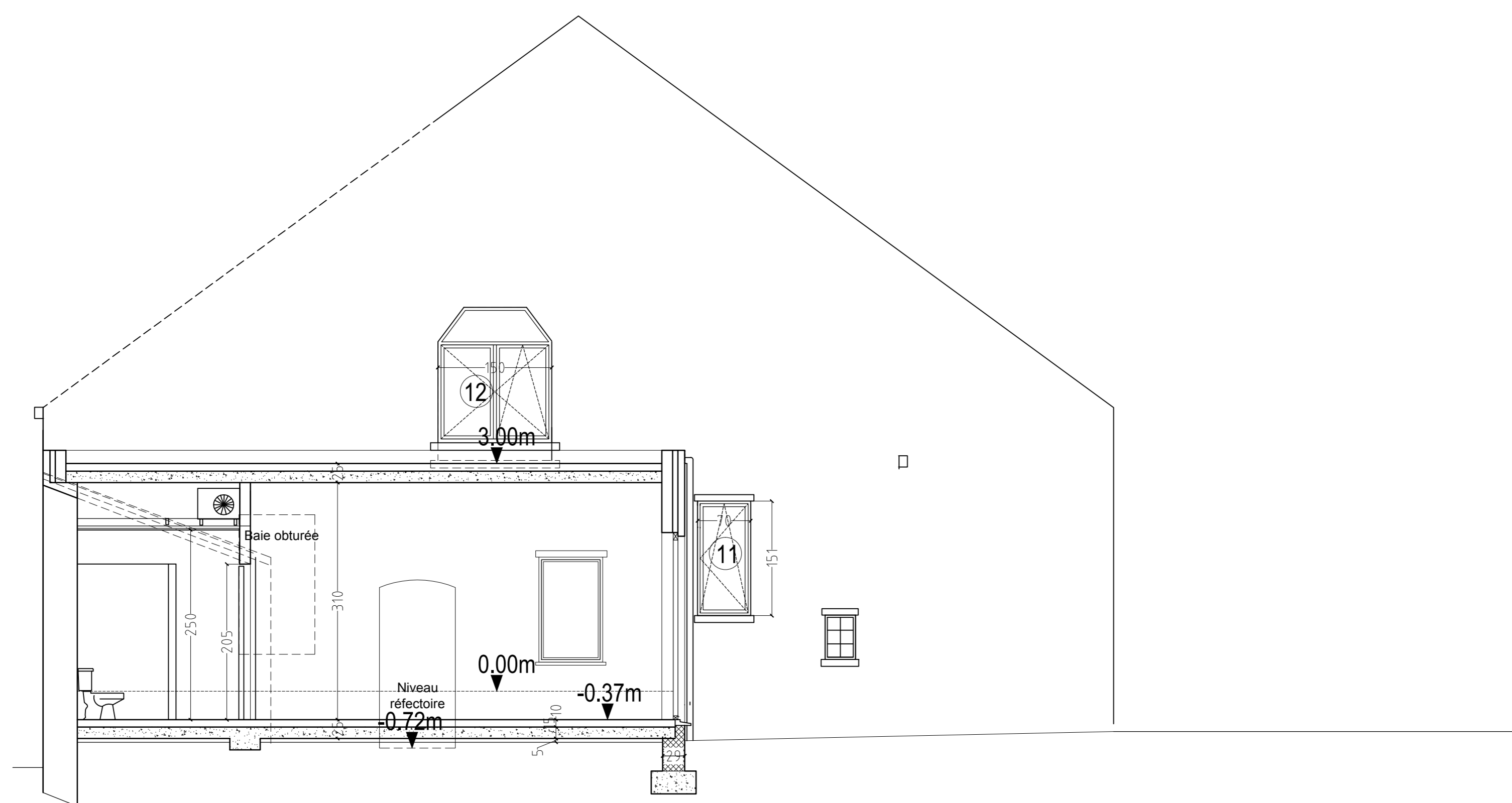

Coupe AA

**MATERIAUX DE FACADES**  
 Parement: brique terre cuite à peindre  
 Chassis pvc blanc, double vitrage isolant  
 Toiture: tuiles terre cuite rouge  
 Gouttières et descentes e.p.: zinc naturel  
 Seuils de portes et fenêtres: pierre bleue

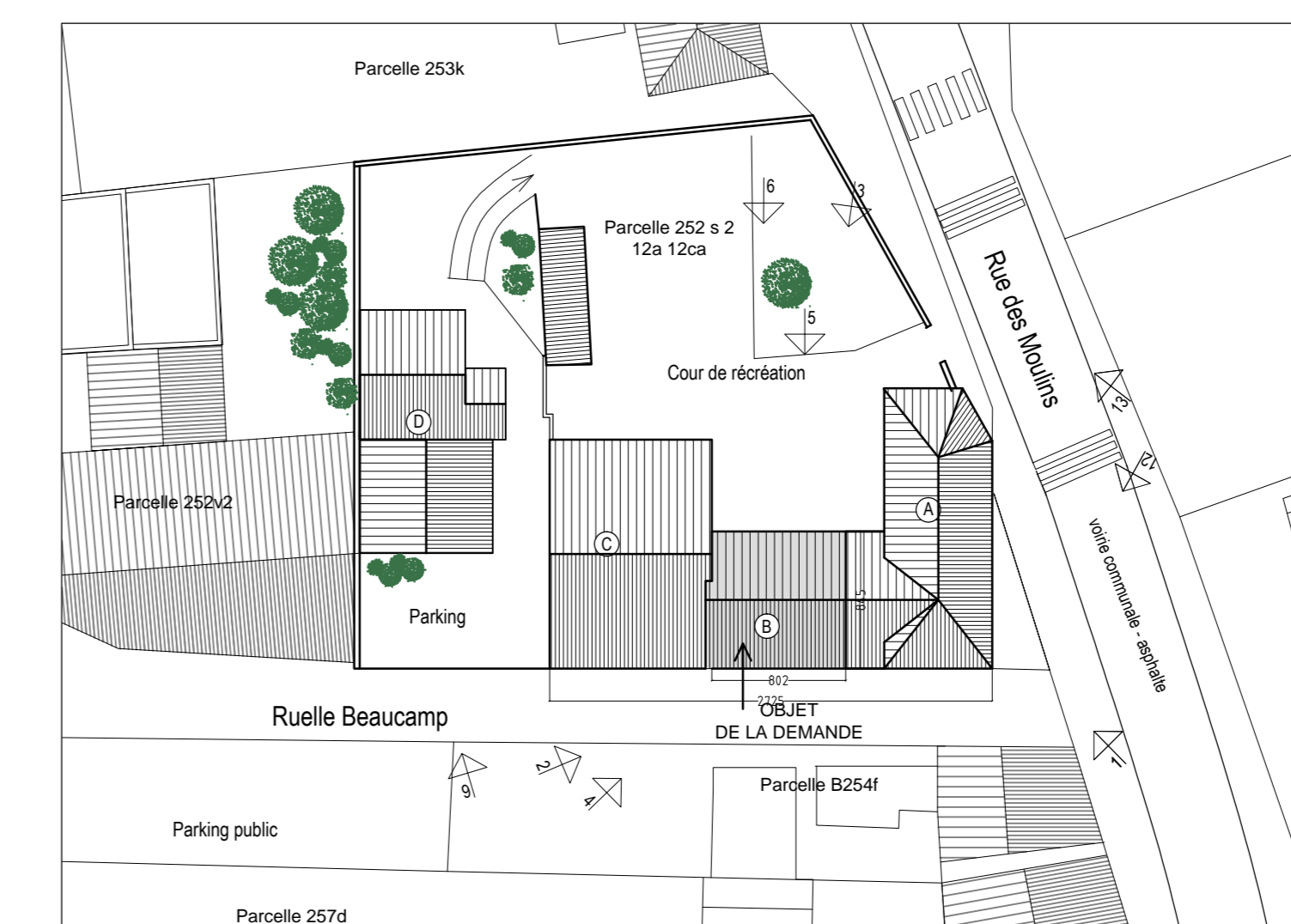

REGION WALLONE  
 Commune de Grez-Doiceau

EXTENSION - RENOVATION D'UN BATIMENT SCOLAIRE  
 Ecole Sainte-Elisabeth  
 Rue des Moulins 14, 1390 Grez-Doiceau (Archennes)  
 ADJUDICATION

Objet du marché: Extension de l'aile B (étage), réfection de la toiture de l'aile C et mise en conformité incendie

Maître de l'ouvrage: Pouvoir Organisateur de l'Ecole Sainte-Elisabeth  
 Rue des moulins, 14, 1390 Archennes  
 Tel: 010.84.56.90

Juliette Blanchart  
 Rue Chapelle Sainte-Anne, 57  
 1457 Walhain 010.65.88.78.  
 juliettblanchart@yahoo.fr

SITUATION EXISTANTE - COUPES ET FACADES

Date: 30.11.2017 Echelle: 1/50 PLAN ADJ 3/3

Index Date Modification